

**LABORATORIO
CHIMICO MERCEOLOGICO**
CAMERA DI COMMERCIO DI SAVONA

LABCAM S.R.L società unipersonale
Sede Legale Albenga (SV) Regione Rollo 98
T/F +39 018250960 | info@labcam.it
www.labcam.it

Capitale Sociale 100.000,00 i.v.
Registro Imprese di Savona
C.F. e P. IVA: 01679440097
Rea SV 168041

Rapporto di Prova N. 1892\2015

Albenga 11/03/2015

Committente: Comune di Vezzi Portio
Via Porte di Spagna, 20 17028 Vezzi Portio (SV)

Numero campione: 1.892 **Data ricevimento:** 03/03/15 **Data inizio prove:** 03/03/15 **Data termine prove:** 11/03/15
Categoria Merceologica: Acque destinate al consumo umano
Prodotto dichiarato: Acqua
Descrizione Campione: Acqua fontana Comune ora prelievo 10.00
Verbale di campionamento n. 37 del 03/03/2015
Etichetta Campione:
Descrizione Sigillo:
Quantità Campione: 2 **Restituzione Campione:** No
Imballaggio: 1 Bottiglia in plastica + 1 contenitore sterile
Campionamento: Effettuato dal laboratorio (APAT CNR IRSA 6010
Man 29 2003) (*)

Il presente rapporto riguarda esclusivamente il campione sottoposto a prova ed esso non può essere riprodotto parzialmente, se non previa approvazione scritta da parte di questo Laboratorio.
Il Laboratorio conserva i campioni per un massimo di 30 (trenta) giorni dalla data di emissione del rapporto di prova salvo diverse disposizioni di legge, accordi specifici con il cliente, specifica instabilità dei campioni (in questo caso i tempi possono essere modificati previa comunicazione al cliente).

Nome Prova	Metodo Analitico	UM	Valore	Incertezza(i)	Limite	Note
pH	EPA 9040C 2004	Unità di pH	6,58	± 0,3	[6,5; 9,5]	(9)
Conducibilità	APAT CNR IRSA 2030 Man 29 2003	microS/cm	58	± 5,4	Max 2500	(9)
Cloro residuo libero (*)	DM 23/03/2000 GU n° 87 13/04/2000 pag 10	mg/L	NR(< 0,01)			
Alluminio	UNI EN ISO 17294-2:2005	mg/L	NR(< 0,01)		Max 0,2	(9)
Ammonio	APAT CNR IRSA 3030 Man 29 2003	mg/L	NR(< 0,1)		Max 0,5	(9)
Anioni: Nitriti	Rapporti ISTISAN 2000/14 Pto 1 Pag 35	mg/L	NR(< 0,05)		Max 0,5	(9)
Ferro	UNI EN ISO 17294-2:2005	mg/L	NR(< 0,1)			
Conta di Microrganismi vitali	UNI EN ISO 6222:2001					
Valutazione quantitativa - conteggio delle colonie a 22°C		UFC/mL	<1			
Valutazione quantitativa - conteggio delle colonie a 36°C		UFC/mL	<1			
Conta di Batteri coliformi a 37°C	ISO 9308-2:2012	MPN/100 ml	0		Max 0	(9)
Conta di Escherichia coli	ISO 9308-2:2012	MPN/100 ml	0		Max 0	(9)
Clostridium perfringens (spore comprese) (*)	DLgs n° 31 02/02/2001 GU n° 52 03/03/2001 AII. III	UFC/100 mL	0		Max 0	(9)

Pagina 1 di 2



IL DIRETTORE
DOTT. LUCA MEDINI

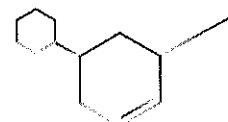

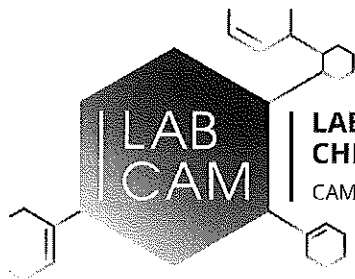

**LABORATORIO
CHIMICO MERCEOLOGICO**
CAMERA DI COMMERCIO DI SAVONA

LABCAM S.R.L società unipersonale
Sede Legale Albenga (SV) Regione Rollo 98
T/F +39 018250960 | info@labcam.it
www.labcam.it

Capitale Sociale 100.000,00 i.v.
Registro Imprese di Savona
C.F. e P. IVA: 01679440097
Rea SV 168041

Rapporto di Prova N. 1892\2015

Albenga 11/03/2015

Committente: Comune di Vezzi Portio
Via Porte di Spagna, 20 17028 Vezzi Portio (SV)

Nome Prova	Metodo Analitico	UM	Valore	Incertezza(i)	Limite	Note
------------	------------------	----	--------	---------------	--------	------

(9) D.Lgs n. 31 del 02/02/2001 - Allegato I

NR (<LoQ): Valore inferiore al limite di quantificazione (LoQ) della metodica applicata

**(IL DIRETTORE DEL
LABORATORIO)**
Dott. Luca Medini

Pagina 2 di 2



IL DIRETTORE
DOTT. LUCA MEDINI

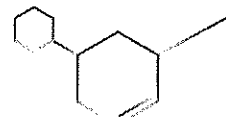

LABCAM S.R.L.

Laboratorio chimico merceologico

Regione Rollo 98 - 17031 Albenga (Sv) - Tel. e Fax 018250960

Resoconto delle analisi

Gentile cliente, il laboratorio ha terminato le analisi relative ai campioni riportati di seguito, eventuali misurazioni superiori al limite di rilevabilità del metodo applicato sono evidenziate. Tale resoconto non è utilizzabile come sostituto del rapporto di prova.

(N.B. i campi della tabella sono intenzionalmente vuoti nel caso di campioni privi di residui)

Cliente	R.d.P	Prodotto	Descrizione campione	Residuo misurato	Quantità	Unità misura	Limite	Regolare
Comune di Vezzi Portio	1892	Acqua	Acqua fontana Comune ora prelievo 10,00 Verbale di campionamento n. 37 del 03/03/2015					SI

mercoledì 11 marzo 2015

Il direttore del laboratorio

Dr. Luca Medini

Pagina 1 di 1

Mod. 5 PGE06 - Rev. 2 del 01/09/08